

GUÍA RÁPIDA DEL RESUMEN DEL MCP

GUÍA RÁPIDA DEL RESUMEN DEL MCP

★ Para generar el Resumen del MCP, primero obtenga e instale el software SAP Crystal Dashboard Design 2011 y descargue los archivos de excel MCP Data Master Ver 2.0 R1 y MCP Data Feed Ver 2.0 R1. Para más detalles y requisitos del sistema, consulte la Guía de Instalación y Configuración del Resumen para el Mecanismo Coordinador de País.

1 Abrir el archivo MCP Data Master Ver 2.0 R1.
En el MENU, clic en "Ir a configuración"

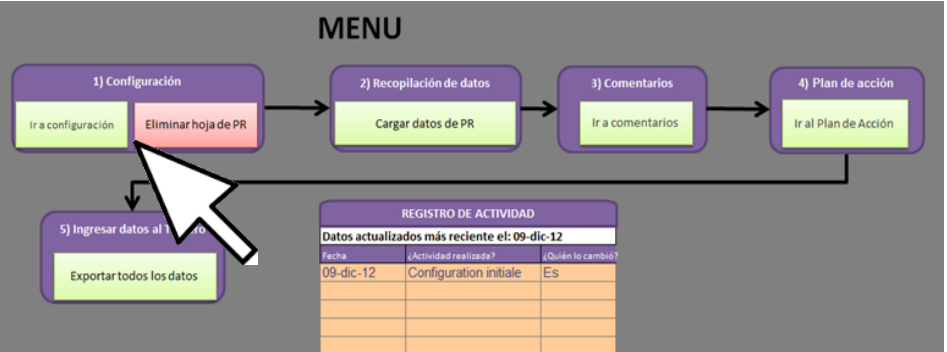

★ Si ve el mensaje "Safety warning: macros are disabled" [Advertencia de seguridad: los macros están deshabilitados] junto con una ventana que presenta opciones, elija "Enable macros"[Habilitar macros] y haga clic en el botón Aceptar para continuar con el Paso 1.

2 En la nueva ventana, haga clic en Información General
Elija el **Idioma** y **País** desde el menú desplegable. Ingrese **Moneda** como texto.

ENTRADA EN CAMPOS COLOR NARANJA

1 Información General
2 Nombres PR
3 Crear nuevas hojas

Idioma: Español
País:
Última actualización: 26-ago-15
Moneda: Moneda local

Volver al MENÚ

★ Última actualización es generada automáticamente

3 Haga Clic en Nombres PR

ENTRADA EN CAMPOS COLOR NARANJA

1 Información General
2 Nombres PR
3 Crear nuevas hojas de PR

Idioma: Español
País: República Dominicana
Última actualización: 09-dic-12
Moneda: \$ - USD

Volver al MENÚ

Esta publicación informe se presenta gracias al apoyo del pueblo de los Estados Unidos a través de la Agencia del Gobierno de los Estados Unidos para el Desarrollo Internacional y el Plan de Emergencia del Presidente de Estados Unidos para la lucha contra el SIDA. GMS está financiada por el Plan de Emergencia del Presidente de los Estados Unidos para el Alivio del Sida y por la Agencia del Gobierno de los Estados Unidos para el Desarrollo Internacional, bajo el contrato Número AID-OAA-C-12-00040. El contenido de este informe es de responsabilidad absoluta del proyecto Grant Management Solutions y no necesariamente refleja el punto de vista de USAID, del Gobierno de los Estados Unidos o del Fondo Mundial de lucha contra el SIDA, la tuberculosis y la malaria. GMS es un consorcio subvencionado por el Gobierno de los Estados Unidos de América. Los socios son Management Sciences for Health, Abt Associates, International HIV/AIDS Alliance, Pact, Palladium, Realizing Global Health, Training Resources Group. Este consorcio tiene como finalidad apoyar el fortalecimiento del desempeño de las subvenciones del Fondo Mundial

4

Total PRs	CCM / PRs Nombres	Total PRs creados	Nombres de los formatos	Plantillas existentes	Definición de títulos del formato	Nombre completo del RP	Componente
CCM1	República Dominicana (CCM)	Data CCM1	Data CCM1	CCM1			
PR1	Data PR 001	Data PR 001	Data PR 001	PR1			
PR2		Data PR 002		PR2			
PR3		Data PR 003		PR3			
PR4		Data PR 004		PR4			
PR5		Data PR 005		PR5			
PR6		Data PR 006		PR6			
PR7		Data PR 007		PR7			
PR8		Data PR 008		PR8			
PR9		Data PR 009		PR9			
PR10		Data PR 010		PR10			
PR11		Data PR 011		PR11			
PR12		Data PR 012		PR12			
PR13		Data PR 013		PR13			
PR14		Data PR 014		PR14			
PR15		Data PR 015		PR15			
PR16		Data PR 016		PR16			
PR17		Data PR 017		PR17			
PR18		Data PR 018		PR18			

Ingresar los nombres (máximo de 50 caracteres) de todos los RP/PR con subvenciones activas que utilizan un Tablero de mando para la gestión del PR (hasta 49 RP/PR).

- ★ UNICAMENTE ingrese nombre en las celdas de color NARANJA.
- ★ DEJE PR1 como Data PR 001.
(Esta línea es una plantilla que se usa para generar hileras subsiguientes)
- ★ Los nombres deben ser IDÉNTICOS a los que se utilizaron en las hojas de cálculo del Tablero de mando para la gestión del RP.
- ★ Los datos en las otras columnas se generan AUTOMATICAMENTE.

5

Clic en [Crear nuevas hojas de PR](#)

Cuando se abre el cuadro de diálogo, haga clic en **OK** para continuar.

Una vez finalizado el proceso, se crea una nueva pestaña para cada hoja de cálculo de RP/PR.

- ★ Si posteriormente es necesario añadir nuevos RP/PR repita el paso 5.

Haga clic en **Volver al Menú**

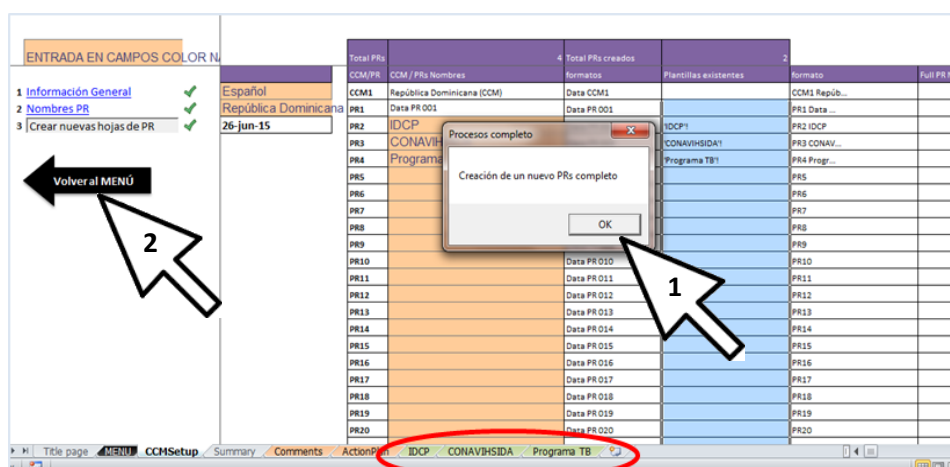
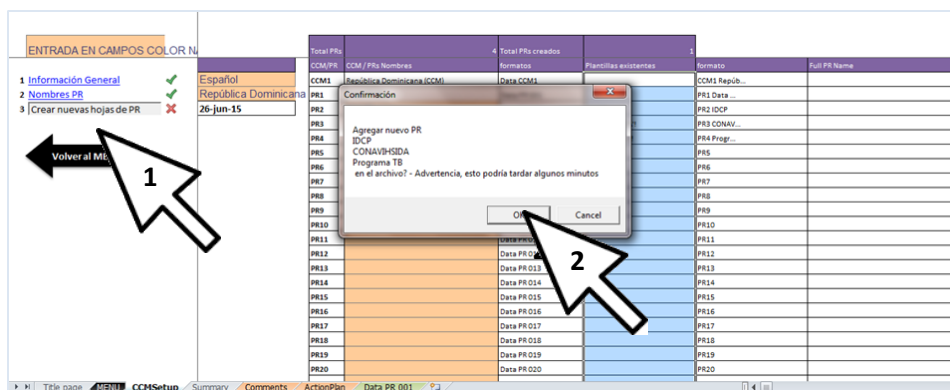

★ Antes de pasar al paso 6, el administrador del Resumen del MCP debe crear una carpeta en la que se guarden los Data Feed archivos de los RP/PR.

6

Haga clic en **Cargar datos de PR**

Cuando se abre el cuadro de diálogo, seleccione el archivo que va a cargar y haga clic en **Open** [Abrir]

Cuando se abre el cuadro de diálogo, haga clic en **Yes** [Sí]

Cuando se abre el cuadro de diálogo, seleccione el RP/PR correspondiente del menú

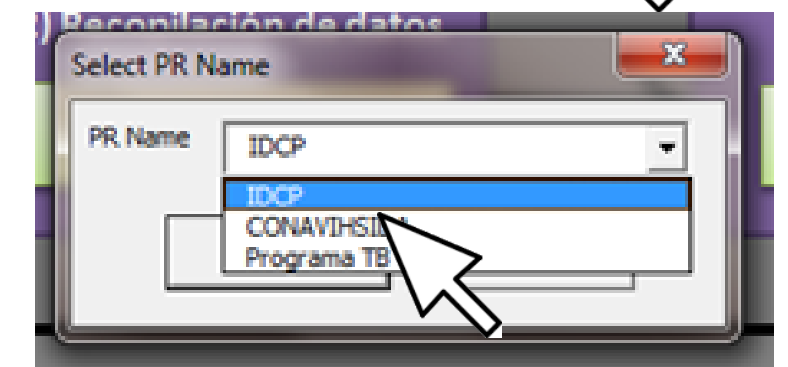
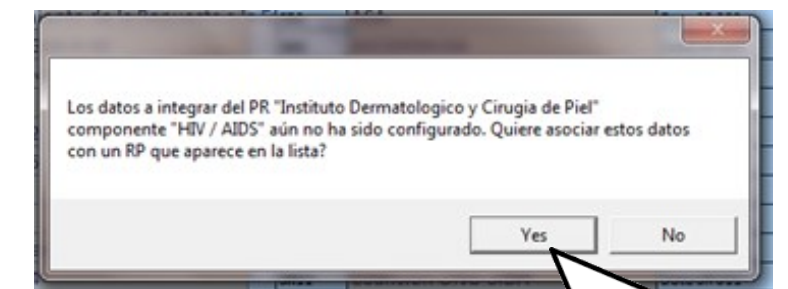
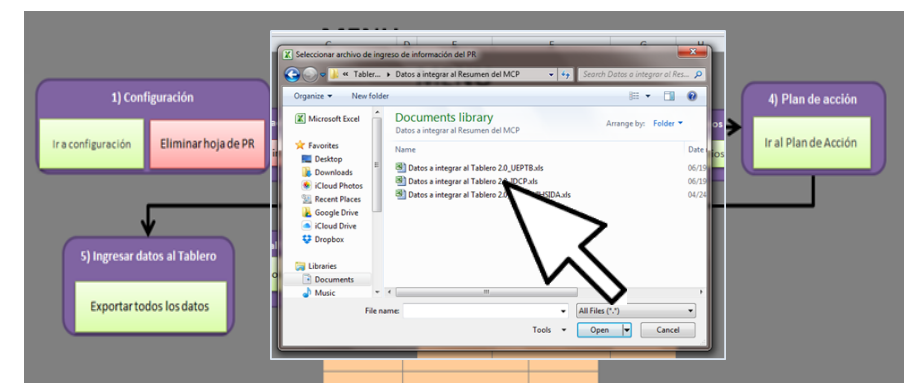
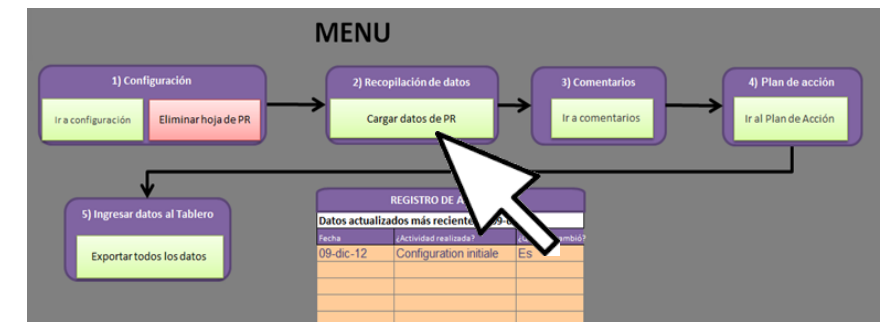

Si el archivo seleccionado es correcto, haga clic en **Yes [Sí]**

★ En este punto verifique por segunda vez para cerciorarse de que los datos correspondan al RP/PR indicado.

Cuando se abre el cuadro de diálogo, haga clic en OK y repita el paso 6 desde el comienzo para añadir todos los RP/PR.

7 Cuando se hayan añadido todos los RP/PR, **guarde el archivo Data Master Ver 2.0 R1** con el mismo nombre.

Regrese a MENU, haga clic en **Exportar todos los datos**.

Cuando se abra el cuadro de diálogo, seleccione el MCP Data Feed Ver 2.0 R1.

Cuando la exportación de los datos esté completa, haga clic en **OK**.

8 Haga clic en el panel naranja para completar el registro de actividad con los cambios más recientes.

★ Vuelva a grabar el archivo.

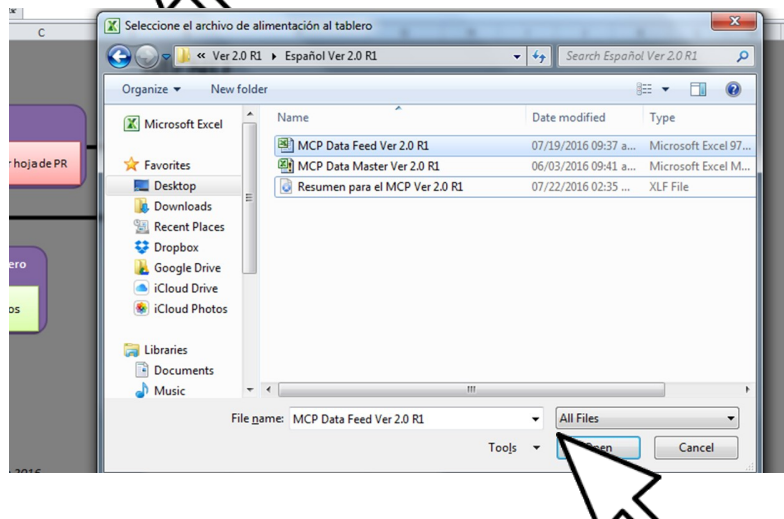
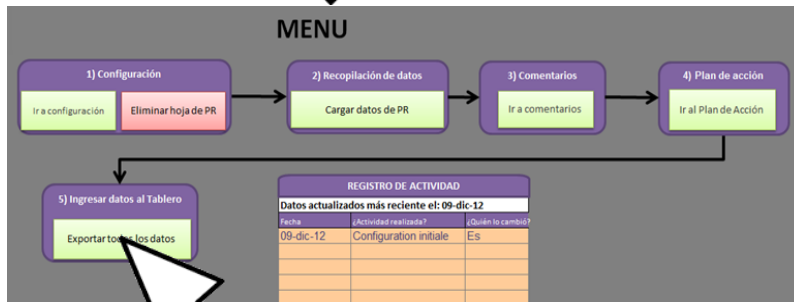
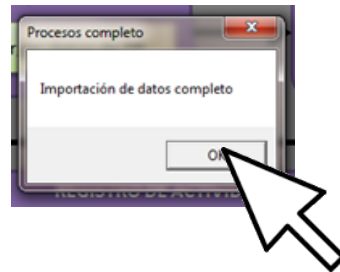
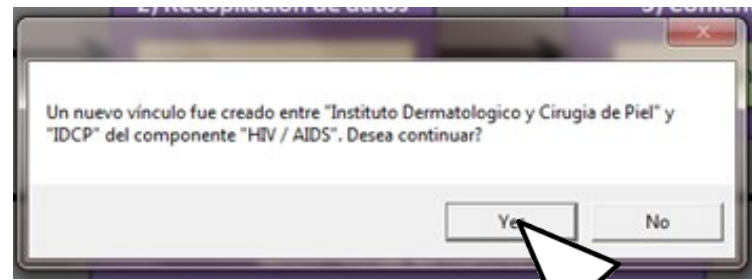

REGISTRO DE ACTIVIDAD		
Datos actualizados más reciente el: 26-jun-15		
Fecha	¿Actividad realizada?	¿Quién lo cambió?
26-jun-15	Actualización tablero	Ernesto G

9 Para generar el tablero de mando del Resumen del MCP:
Abra el programa de SAP Crystal Dashboard Design 2011.

Haga clic en **Archivo** (en el ángulo superior izquierdo de la pantalla).

Luego haga clic en **Abrir**.

Se abrirá un cuadro de diálogo con un catálogo de archivos.

Seleccione el archivo **Resumen para el MCP Ver 2.0 R1** y haga clic para abrirlo.

10 Para personalizar la bandera del país:
Abra el link <http://flagpedia.net/>

Haga clic con el botón derecho en la bandera del país seleccionado, elija "Save image as..." [guardar imagen como...] y guárdela en su computador.

Haga click derecho en la bandera del archivo Resumen para el MCP para ver las propiedades. Seleccione **Importar**.

Seleccione la bandera a importar, y haga clic en Open [abrir] para insertar.

★ Guarde el archivo **Resumen para el MCP Ver 2.0 R1** re-emplazandolo con el nombre de su país (por ejemplo, "Resumen para el MCP SU PAIS.xlf"). Cuando repita el paso 9 en el futuro, use este archivo.

Versión 2.0 R1—septiembre 2016

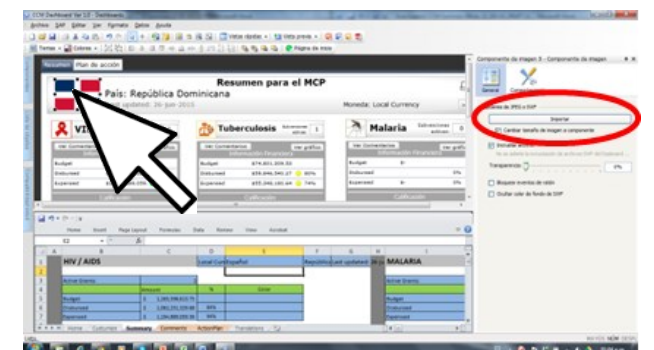
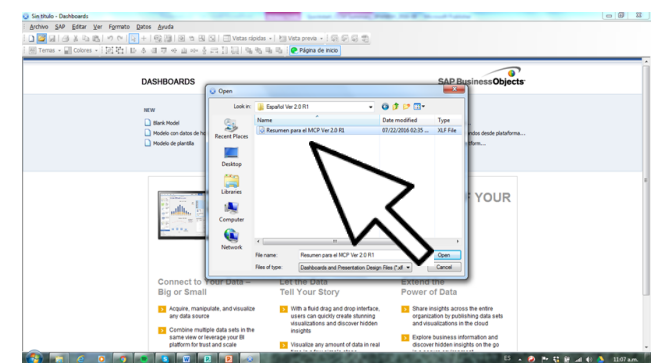
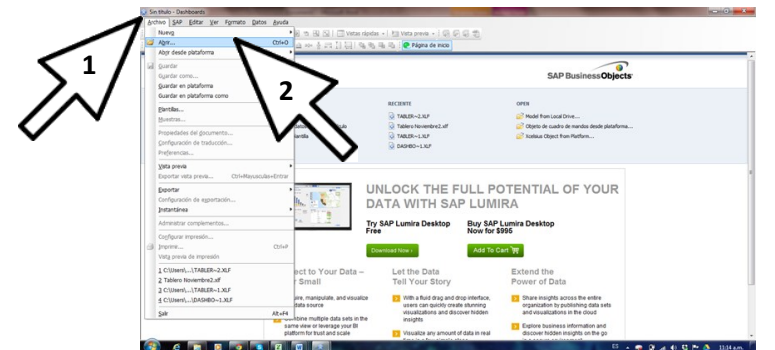

11 Haga clic en el icono "**Importar Hoja de Excel**" (a la derecha del signo + en la cinta) O seleccione **Datos** del menú superior, y luego **Importar**

Cuando se abre el cuadro de diálogo, haga clic en **Sí**.

Seleccione el archivo del **MCP Data Feed Ver 2.0 R1** y haga clic en **Open** [Abrir].

Después de 30 segundos, el Resumen para el MCP mostrará los datos actualizados de los RP/PR

12 Para visualizar el Resumen del MCP en otros formatos (para ver la lista y las sugerencias de uso, consulte la Guía de Instalación y Configuración del Resumen del MCP):

En el menú **Archivo**, Seleccione **Exportar**.

Haga clic en el formato a seleccionar.

Imprimir el Plan de acción del Resumen del MCP

Exporte el archivo al formato PDF.

En la hoja Plan de acción, haga clic en Archivo, Imprimir.

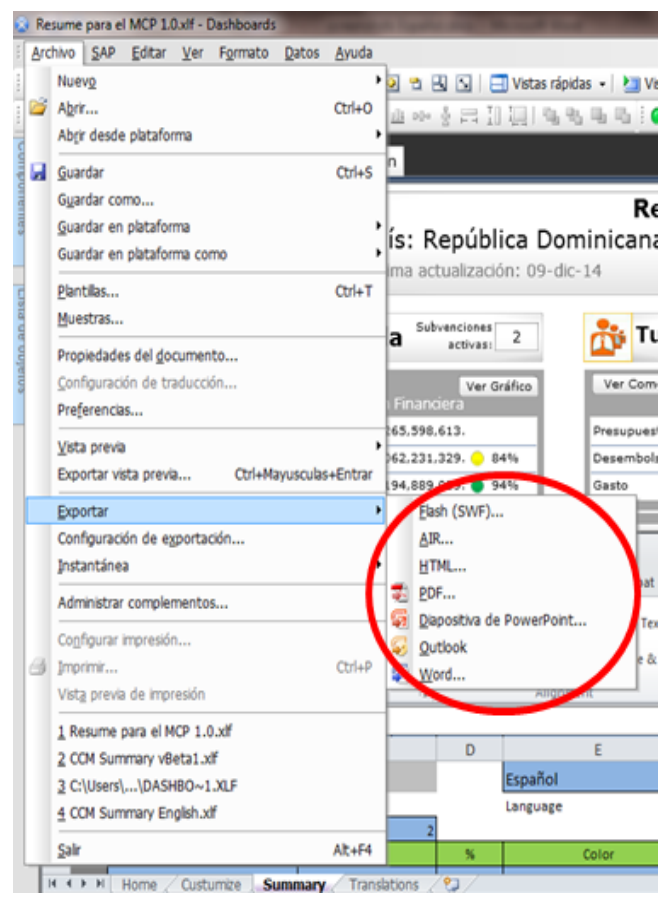
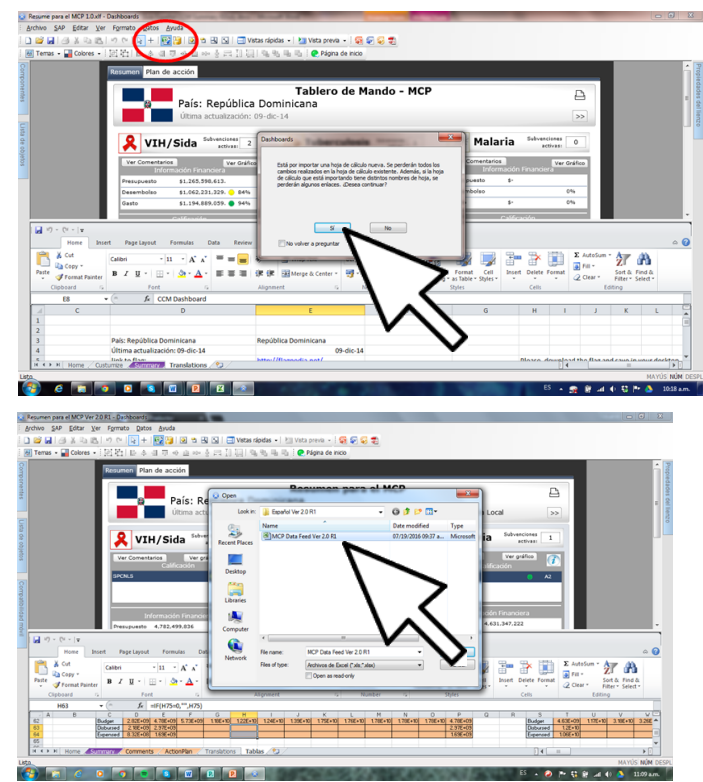

★ Las secciones de comentarios y plan de acción por lo general se finalizan en una fecha posterior, durante o después la reunión del Comité de monitoreo estratégico cuando se generan los tableros de mando para la gestión del RP. El Comité de monitoreo estratégico debe tomar sus decisiones sobre la base de las recomendaciones y acciones que se presentarán al MCP en pleno utilizando el Resumen del MCP.

13 Para ingresar comentarios:
Abra el MCP Data Master Ver 2.0 R1 MENU
Haga clic en **Ir a comentarios**

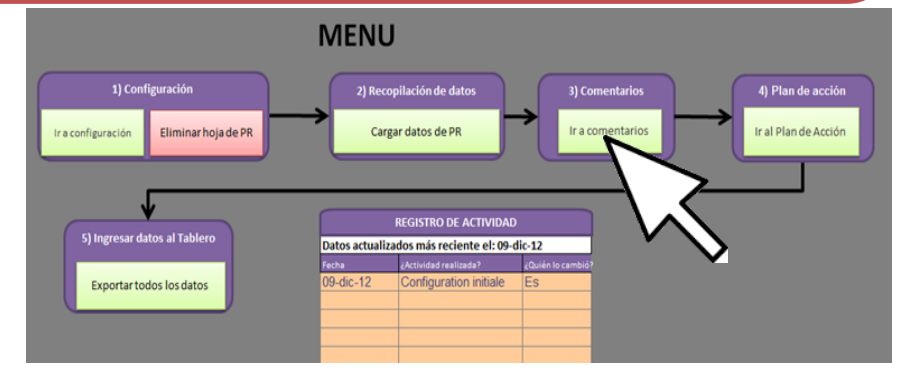

★ La sección de Comentarios está organizada por componente: VIH/Sida, la tuberculosis, la malaria, VIH/TB y FSS.

Complete la sección de **Comentarios**.
Haga clic en **Volver al Menu** para completar el **Plan de acción**

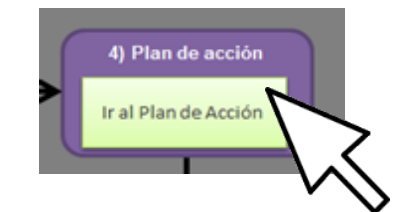

En el Menú, haga clic en **Ir al Plan de acción**.

Ingrese las recomendaciones del comité de monitoreo estratégico.

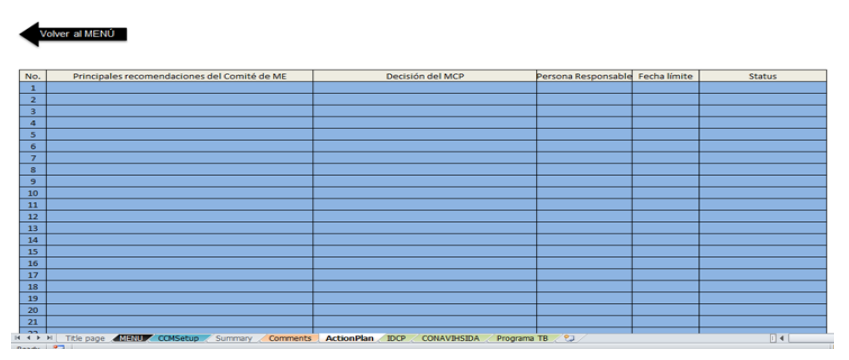
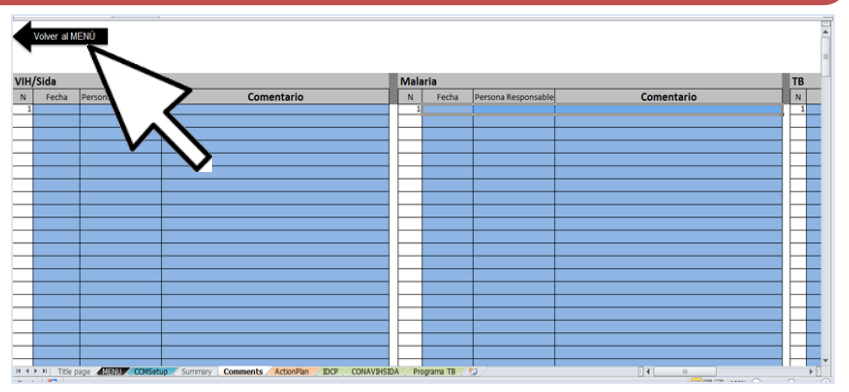

★ Después de completar los Comentarios y las recomendaciones del Plan de acción, guarde el archivo con el mismo nombre.

★ Repita los pasos 7-11 para actualizar el Resumen del MCP con Comentarios y el Plan de acción.